

## ISY WINMAP LANDMÅLING VERSJON 20.001

Versjon 20.001 er basert på GeoMedia Desktop 2020 / ISY WinMap 2020. Versjonen inneholder ingen endringer fra versjon 18.013 utover tilpasninger til ny versjon av ISY WinMap-plattformen.

Funksjon	Endring
Generelt	Tilpasset til ISY WinMap 2020 / GeoMedia Desktop 2020. Oppdatert versjonsnummer og konverteringsrutiner.
Eksport	Lagt inn støtte for eksport av linjer til KOF. Følgende geometrier støttes: LineGeometry, PolylineGeometry, ArcGeometry og CompositePolylineGeometry
Prosjekt	Rettet feil som gjorde at man noen ganger ikke fikk aktivert riktig prosjekt når prosjekt ble valgt etter å ha satt filter på prosjektnavn.
Innstillinger	Beregningsparametere: Endret/rettet feil standardverdi for testnivå globaltest fra 0,005 til 0,05.

### Viktig ved oppgradering fra tidligere versjoner

Landmålingsdatabaser som er opprettet med tidligere versjoner må oppgraderes/konverteres før de kan brukes i versjon 20.001. Oppgradering fra versjon 18.xxx vil skje automatisk. Dersom landmålingsbasen er i en eldre versjon vil du få beskjed dersom konvertering er nødvendig når du klikker *OK* i *Landmåling – Prosjekt* eller når du starter en landmålingskommando:

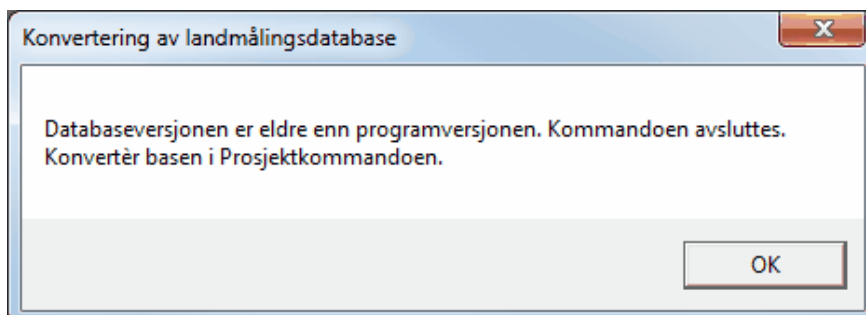
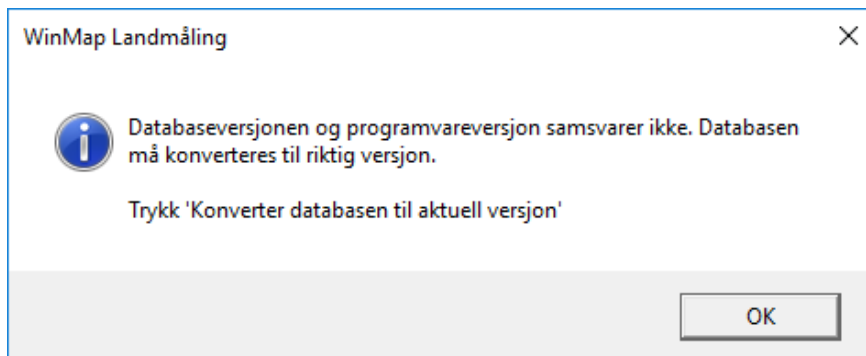

Konvertering gjøres i *Landmåling – Prosjekt*, knappen *Konverter database til aktuell versjon*.

Dato oppretting	Dato beregning	Baseversjon
2018-06-19	2018-06-19	1701000

Konverter database til aktuell versjon

**NB! Det anbefales ta en backup av landmålingsbasen før den konverteres.**

Klikk OK for å konvertere:

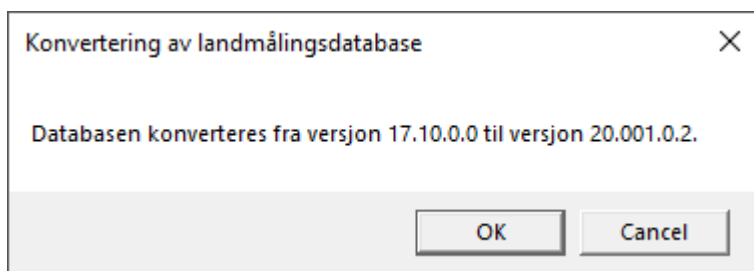

Baseversjoner eldre enn versjon 17.010 kan ikke konverteres vha. konverteringsfunksjonen i *Landmåling – Prosjekt*. Ta kontakt med [ISY WinMap Support](#) ved behov for konvertering av eldre versjoner.

### **Krav til installasjonen**

Ved installasjon på Windows må du være pålogget med lokale administrative rettigheter for å installere. Installasjonen må i tillegg startes i administratormodus, dvs. ved å høyreklikke på installasjonsfilen og velge *Kjør som administrator / Run as Administrator*.

Sjekk innstillinger for brukerkontroll (UAC). *Kontrollpanel – Brukerkontoer - Brukerkontoer - Endre innstillinger for brukerkontroll / Control Panel – User Accounts – User Accounts - Change User Account Control Settings*.

Flytt markøren nederst før installasjonen startes for å unngå begrensninger ved installasjon og registrering av filer, spesielt under Windows- og Common Files-mappene. Begrensede rettigheter her kan føre til at filer ikke blir lagt inn og registrert skikkelig, og du kan da få feilmeldinger og problemer ved kjøring av programvaren etterpå. Du vil få beskjed om å restarte maskinen etter at UAC er endret, og må gjøre det.

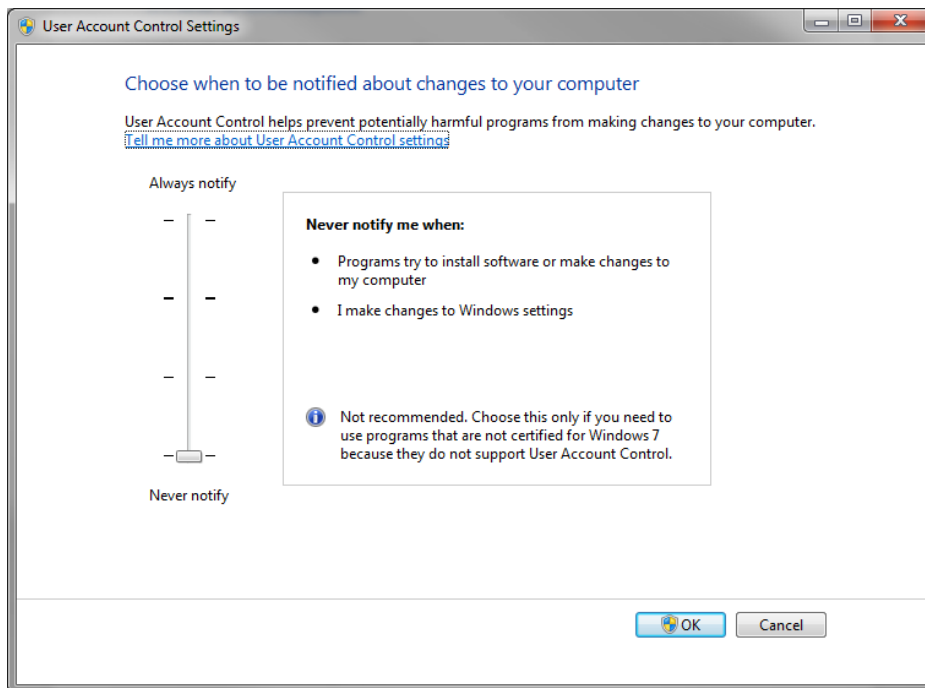

Etter installasjonen gjelder følgende:

- På Windows må brukeren minst tilhøre gruppen *Users*.

Før du installerer må du kontrollere følgende:

- ISY WinMap 2020/GeoMedia Desktop 2020 (versjon 16.6.0.544) eller nyere må være installert på systemet.
- Norsk versjon: ISY WinMap Koordinattransformasjon versjon 20.001.001 eller nyere må være installert på systemet. Denne installeres som en del av ISY WinMap Kommandoer.
- ISY WinMap/GeoMedia-applikasjonen må være avsluttet. På terminalserver må alle brukere ha avsluttet ISY WinMap/GeoMedia. Sjekk at det ikke henger igjen noen GeoMedia.exe-prosesser i Task Manager.
- Punktum anbefales som desimalskilletegn. Det kan ikke garanteres at alle funksjoner i ISY WinMap Landmåling (og ISY WinMap/GeoMedia forøvrig) fungerer med komma som desimalskilletegn.
- For å benytte SQL Server Spatial som databaseplattform for landmålingsbaser må SQL Server 2012 eller nyere være tilgjengelig. Vi anbefaler versjon 2017.

## Installasjon

ISY WinMap Landmåling kan installeres som en del av fellesinstallasjon sammen med andre ISY WinMap-produkter, eller det kan installeres separat. Se installasjonsveiledningen for detaljer.