

ISY WINMAP LANDMÅLING VERSJON 20.004

Versjon 20.004 er basert på GeoMedia Desktop 2020 / ISY WinMap 2020. Versjonen inneholder følgende endringer fra versjon 20.003.

Funksjon	Endring
Rapporter	Rettet feil manglende rad i grovfeil rapport
Utjevning	Rettet feil nøyaktighet skal alltid rundes av oppover

Oppdateringer i versjon 20.003

Funksjon	Endring
Rapporter	Rettet feil ved lagring av rapport direkte til Arkiv og til OD Satt av lenger plass til saksnummer, posisjoneringstjeneste og målebok. Lagt inn en blank linje etter oppsummering landmåler i word Rettet feil manglende kolonne standard avvik punkt i word rapport. Rettet feil i PDF rapport for analysen kontroll av utstikking

Viktig ved oppgradering fra tidligere versjoner

Landmålingsdatabaser som er opprettet med tidligere enn versjon 20.002 må oppgraderes/konverteres før de kan brukes i versjon 20.003. Oppgradering fra versjon 18.xxx vil skje automatisk. Dersom landmålingsbasen er i en eldre versjon vil du få beskjed dersom konvertering er nødvendig når du klikker *OK* i *Landmåling – Prosjekt* eller når du starter en landmålingskommando:

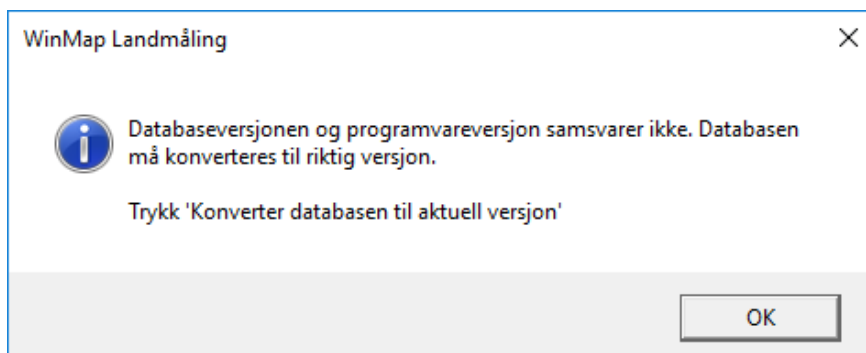

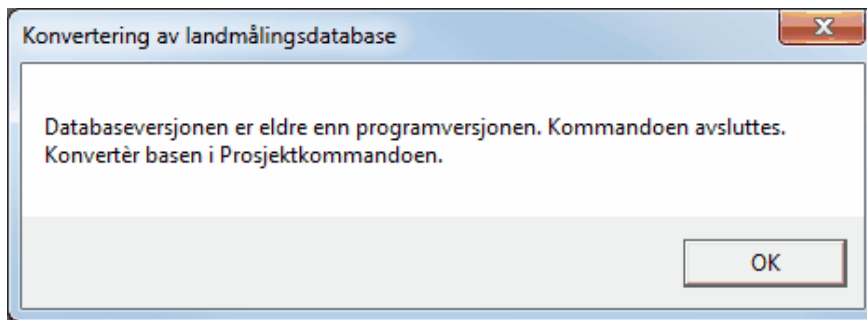

Konvertering gjøres i *Landmåling – Prosjekt*, knappen *Konverter database til aktuell versjon*:

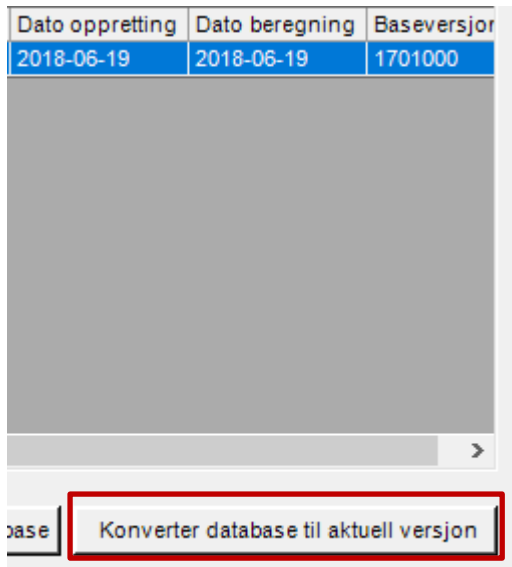

NB! Det anbefales ta en backup av landmålingsbasen før den konverteres.

Klikk *OK* for å konvertere:

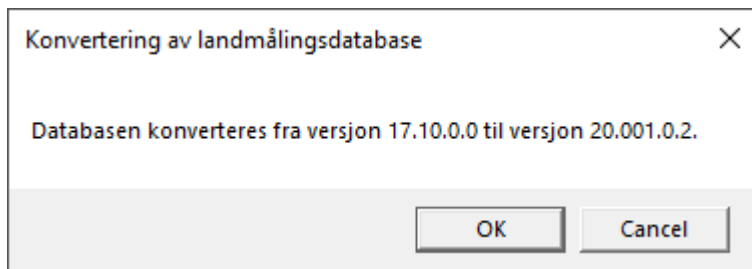

Baseversjoner eldre enn versjon 17.010 kan ikke konverteres vha. konverteringsfunksjonen i *Landmåling – Prosjekt*. Ta kontakt med [ISY WinMap Support](#) ved behov for konvertering av eldre versjoner.

Krav til installasjonen

Ved installasjon på Windows må du være pålogget med lokale administrative rettigheter for å installere. Installasjonen må i tillegg startes i administratormodus, dvs. ved å høyreklikke på installasjonsfilen og velge *Kjør som administrator / Run as Administrator*.

Sjekk innstillinger for brukerkontroll (UAC). *Kontrollpanel – Brukerkontoer - Brukerkontoer - Endre innstillinger for brukerkontroll / Control Panel – User Accounts – User Accounts - Change User Account Control Settings*.

Flytt markøren nederst før installasjonen startes for å unngå begrensninger ved installasjon og registrering av filer, spesielt under Windows- og Common Files-mappene. Begrensede rettigheter her kan føre til at filer ikke blir lagt inn og registrert skikkelig, og du kan da få feilmeldinger og problemer ved kjøring av programvaren etterpå. Du vil få beskjed om å restarte maskinen etter at UAC er endret, og må gjøre det.

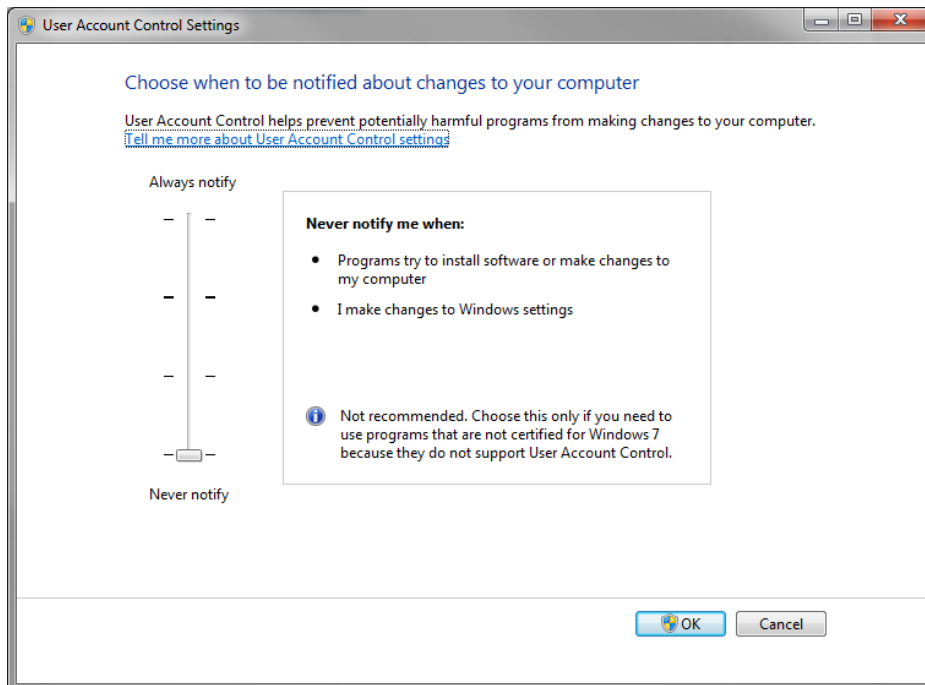

Etter installasjonen gjelder følgende:

- På Windows må brukeren minst tilhøre gruppen *Users*.

Før du installerer må du kontrollere følgende:

- ISY WinMap 2020/GeoMedia Desktop 2020 (versjon 16.6.0.544) eller nyere må være installert på systemet.
- Norsk versjon: ISY WinMap Koordinattransformasjon versjon 20.001.001 eller nyere må være installert på systemet. Denne installeres som en del av ISY WinMap Kommandoer.
- ISY WinMap/GeoMedia-applikasjonen må være avsluttet. På terminalserver må alle brukere ha avsluttet ISY WinMap/GeoMedia. Sjekk at det ikke henger igjen noen GeoMedia.exe-prosesser i Task Manager.
- Punktum anbefales som desimalskille tegn. Det kan ikke garanteres at alle funksjoner i ISY WinMap Landmåling (og ISY WinMap/GeoMedia forøvrig) fungerer med komma som desimalskille tegn.
- For å benytte SQL Server Spatial som databaseplattform for landmålingsbaser må SQL Server 2012 eller nyere være tilgjengelig. Vi anbefaler versjon 2017.

Installasjon

ISY WinMap Landmåling kan installeres som en del av fellesinstallasjon sammen med andre ISY WinMap-produkter, eller det kan installeres separat. Se installasjonsveiledningen for detaljer.