

## Innstillinger for ISY WinMap produkter

Som bør tas vare på før avinstallasjon, slik at det er enkelt å sette opp systemet riktig igjen etter installasjon av ny versjon.

Enkelte av ISY WinMap produktene har spesielle innstillinger som må settes for å fungere, og disse innstillingene er spesifikk for hver organisasjon og/eller bruker, derfor bør man ta vare på innstillingene for å forenkle oppsett etter installasjon av ny versjon.

Kopier innstillingene til en fil som du tar vare på til den nye installasjonen er klar.

Tabellen viser en liste over ISY WinMap produkt og hvor innstillingene som bør tas vare på finnes. Enkle innstillinger som fylke/kommune er ikke tatt med her:

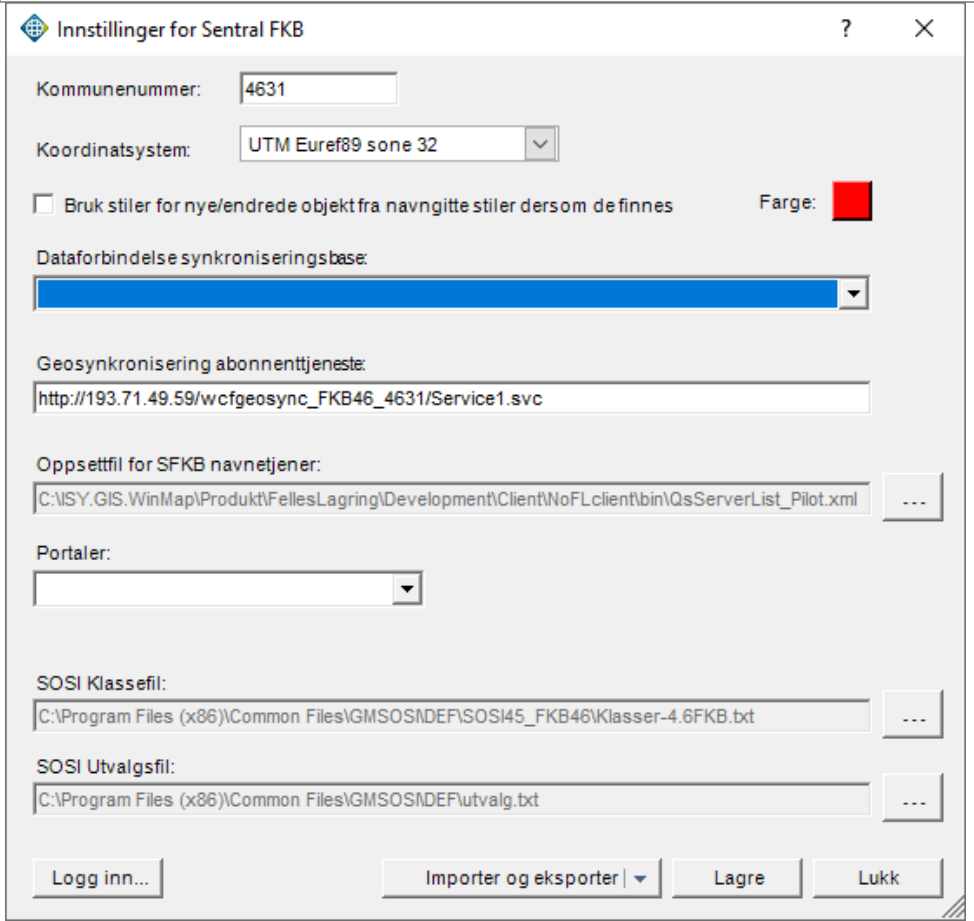
Produkt	Valg/Kommando for innstillinger
SentralFKB	<p>Kommandoen Innstillinger</p> 
Landmåling	Rapporter – prosjektgenskaper – Neste – Lagre rapport til sak - Innstillinger

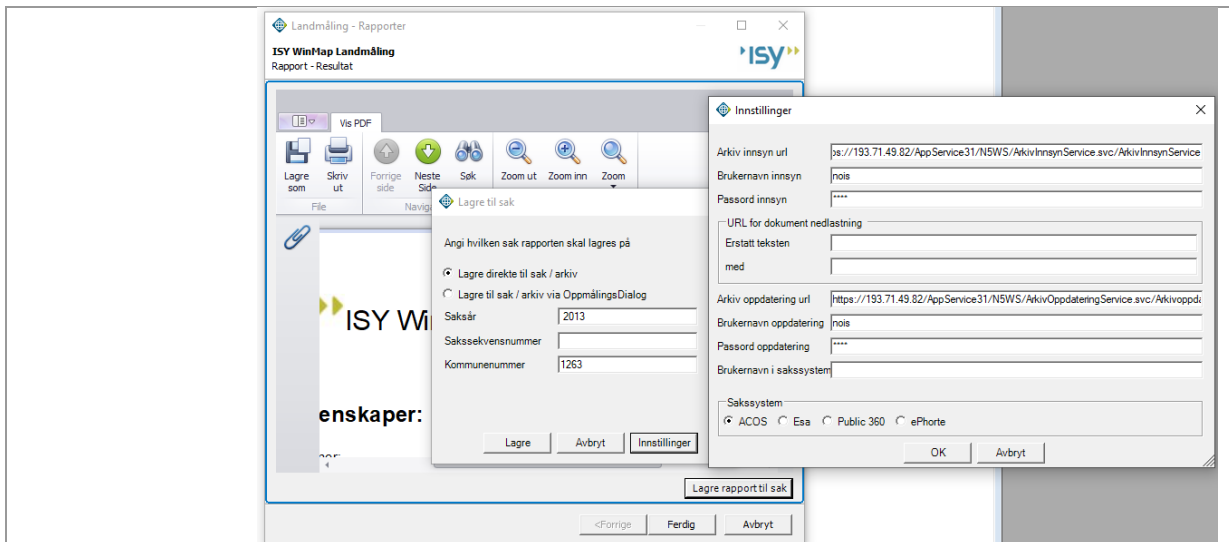

Matrikkelen

Innstillinger under Innsyn og under Oppdatering.

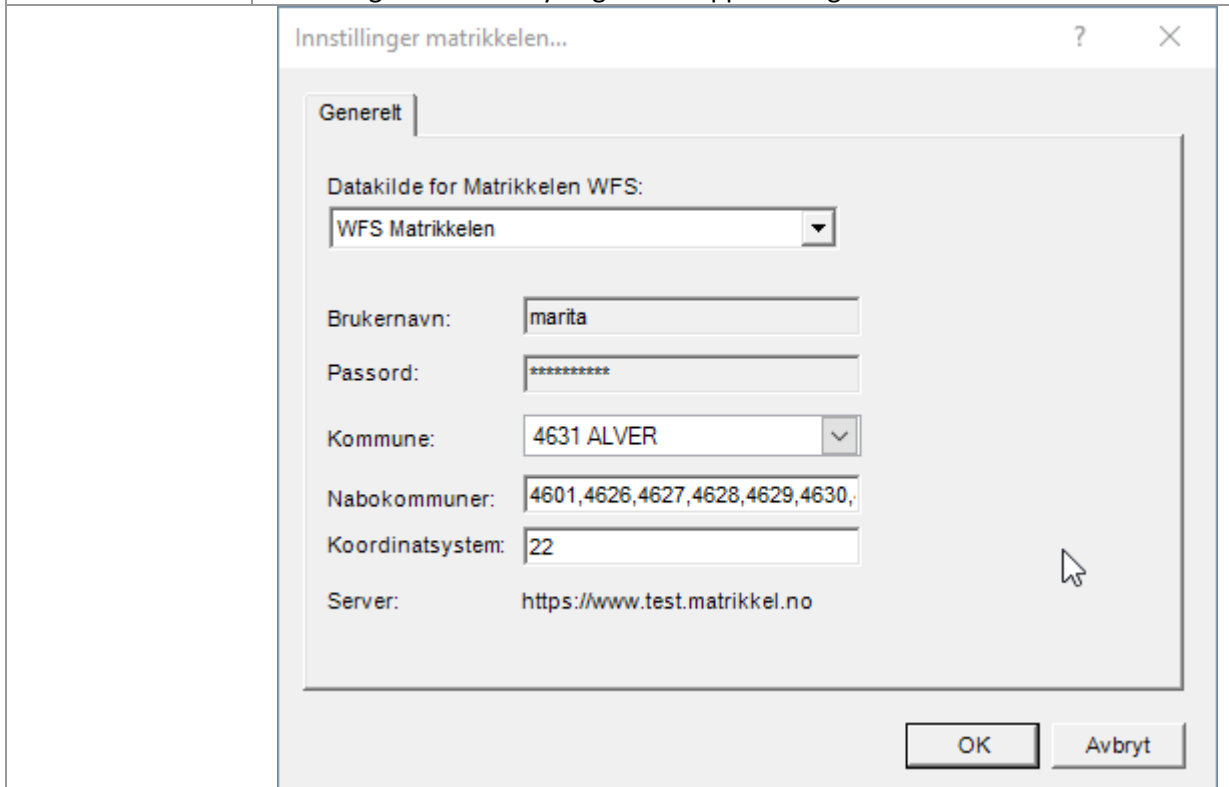

Innstillinger for matrikkelen oppdatering

Bruker | Passord | Målebrev | Adressering | Brukergrensesnitt | Bygning | FIKS Byggesak

Brukernavn: marita

Navn: Marit Aadal - Norconsult

Kommune: 4631 ALVER

Koordinatsystem: 22 - EUREF89 UTM Sone 32

Telefonnummer: 45404669

Epostadresse: Marit.Aadal@norconsult.com

Lokal bygg og tiltaksbase  Oppdater bygg og tiltak via Sentral Lagring

Geosynkbase: FKB46\_Geosynk

OK Avbryt

Pålogging matrikkelen vellykket marita/4631 ALVER

Plandialog

Kommandoen Innstillinger - Sjekk også fanene Sak arkiv og BraArkiv, spesielt knappen Fellesinnstillinger sakssystem under Sak arkiv.

Innstillinger

Generell | Sak arkiv | BraArkiv

Innstillinger for Sak / arkiv system

Fellesinnstillinger sakssystem

URL vis sak i sakssystem

Hent planfaser fra sakssystem

Server for planfaser http://81.175.23.196/dpws\_t

Brukernavn planfaser service

Passord planfaser service

Katalog for PDF C:

Kommunevåpen

Innstillinger

Arkiv innsyn url ps://193.71.49.82/AppService31/N5WS/ArkivInnsynService.svc/ArkivInnsynService

Brukernavn innsyn nois

Passord innsyn \*\*\*\*

URL for dokument nedlastning

Erstatt teksten

med

Arkiv oppdatering url https://193.71.49.82/AppService31/N5WS/ArkivOppdateringService.svc/Arkivoppdi

Brukernavn oppdatering nois

Passord oppdatering \*\*\*\*

Brukernavn i sakssystem

Sakssystem

ACOS  Esa  Public 360  ePhorte

OK Avbryt

Plan

Planpresentasjon/Innstillinger i tilfelle dere har tilpassede innstillinger her.

Jobb

Innstillinger

