

Endringsliste ISY Beskrivelse og ISY Linker 11.3

Ny importveiviser

Med stort trykk på Beskrivelse BIM øker kravene fra våre kunder til løsningene. Ved import av store IFC-filer med mye data er det behov for bedre oversikt under import. I versjon 11.3 har vi oppdatert vår veiviser for IFC-import. Fokuset har vært å forenkle, skjule avanserte valg og gi mer plass til det innholdet som er viktig.

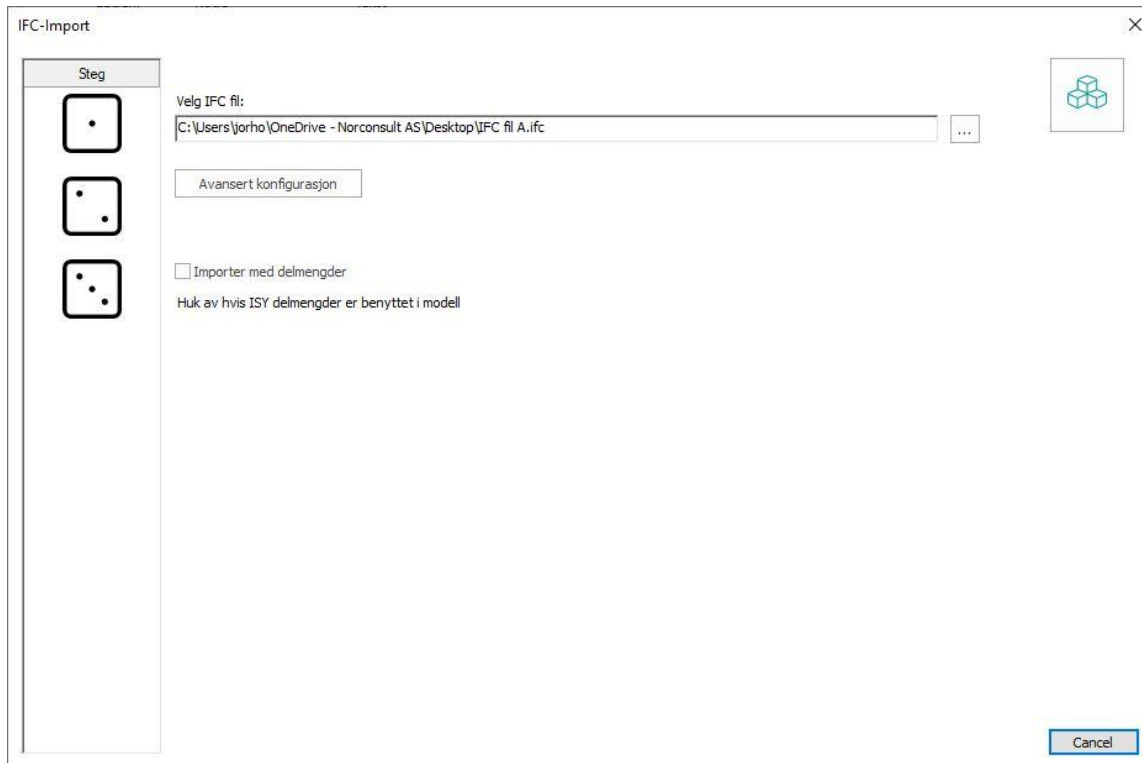

Seks trinn i veiviseren er redusert til tre, vanlige knapper for navigasjon er erstattet med terninger i venstre marg. IFC-plot er flyttet ut i eget vindu som kan åpnes og lukkes når man vil via BIM-symbolet.

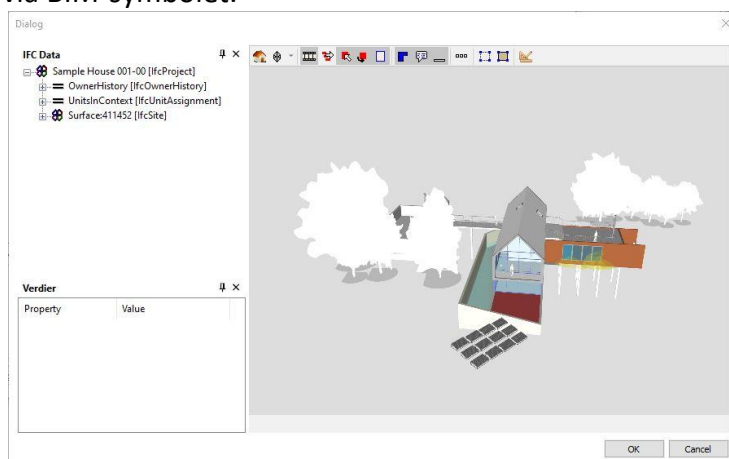

Siste steg i veiviseren har fått størst fokus. Her vises nå ny totalverdi for mengde (tidligere kun endringsmengde), ved å holde over feltet vil gammel mengde bli presentert.

m2 118,85 Ing
m2 Ing
m2 112,9390 End

Det er lagt til farger på felter som er nye, endret eller slettet i tillegg til at brukerne selv kan velge kolonneoppsett. Visningen støtter nå også samtlige egenskaper for enda bedre oversikt. Kolonne for status har nå enkle tekster som gir bedre forklaring.

Selve vinduet for visning av poster er større og kolonnene kan sorteres ved å trykke på kolonnenavnet.

IFC-Import

Steg

Velg kolonner

U	Kode	Navn	Kapittel	Bygningsdel	Enhet	Mengde	Status
<input checked="" type="checkbox"/>		SIP 202mm Wall - conc clad	14 Vindusarbeid	23 Yttervegger	stk	0	Slettet
<input checked="" type="checkbox"/>	QB2.121241	BINDINGSVERK AV HELTRE	12 Tømrerarbeid	23 Yttervegger	m2	112,9390	Endring
<input checked="" type="checkbox"/>		Standard	12 Tømrerarbeid	23 Yttervegger	m2	43,2957	Ny
<input checked="" type="checkbox"/>		Standard	12 Tømrerarbeid	24 Innervegger	stk	15	Endring
<input checked="" type="checkbox"/>	QB2.811--A	ÅPNING I BINDINGSVERK AV HELTRE	12 Tømrerarbeid	23 Yttervegger	stk	1	Ny
		Concrete-Domestic 425mm	05 Betongarbeid	25 Dekker	m2	0,00	Ingen endring
		Insitu Concrete 225mm	05 Betongarbeid	25 Dekker	m2	0,00	Ingen endring
	D5020210	01 Cotton	07 Stållkonstruk...		stk	0,00	Ingen endring
		P-D-66N28T8	07 Stållkonstruk...		stk	0,00	Ingen endring
		Standard	07 Stållkonstruk...		stk	0,00	Ingen endring
	D5020	Steel-Stainless-NA	07 Stållkonstruk...		stk	0,00	Ingen endring
		Trck_BswySystems_Cooper_RSA_...	07 Stållkonstruk...		stk	0,00	Ingen endring
		Miele Fridge/Freezer KF 1911 Vi	07 Stållkonstruk...	20 Bygning, ge...	stk	0,00	Ingen endring
		Miele Tumble Dryer T 7944 C	07 Stållkonstruk...	20 Bygning, ge...	stk	0,00	Ingen endring
		Wine Bottles	07 Stållkonstruk...	20 Bygning, ge...	stk	0,00	Ingen endring
	B10	L127X127X9.5	07 Stållkonstruk...	22 Bæresystemer	m	0,00	Ingen endring
		Cavity wall_sliders	07 Stållkonstruk...	23 Yttervegger	m2	0,00	Ingen endring
		1180 x 1170mm	07 Stållkonstruk...	24 Innervegger	stk	0,00	Ingen endring
		600mm Diameter	07 Stållkonstruk...	25 Dekker	m2	0,00	Ingen endring
		SH_1100mm	07 Stållkonstruk...	28 Trapper, bal...	m	0,00	Ingen endring
	QB2.811--	ÅPNING I BINDINGSVERK AV HELTRE	12 Tømrerarbeid		stk	0,00	Ingen endring

Alternative mengdeberegninger

Importer Cancel

Nytt lisenssystem

Versjon 11.3 markerer starten for bruk av nytt skybasert lisenssystem. Egen versjon av 11.3 med støtte for nytt lisenssystem er tilgjengelig på forespørsel. Alle kunder som benytter ISY Beskrivelse og ISY Linker skal over på nytt lisenssystem iløpet av Q1 2021.

Ønsker du mer informasjon om hvordan du kommer over på nytt lisenssystem, ta kontakt på beskrivelse@nois.no så hjelper vi deg å flytte over.

ISY Beskrivelse Engelsk

ISY Beskrivelse har nå en første versjon tilgjengelig på engelsk i 64-bit. Egen .exe eller setup med denne er tilgjengelig i førsteomgang på forespørsel for de som har behov, men vil etter hvert bli tilgjengelig via nois.no for nedlastning.

Forbedring av referansefiler import

Via referansemenyen er det nå mulig å styre om flagg M og F skal bli satt i referansefil eller masterfil. Hvis flagg skal styres i referansefil vil flagg som blir lastet opp overstyre eventuelle valg for flagg satt i masterfil.

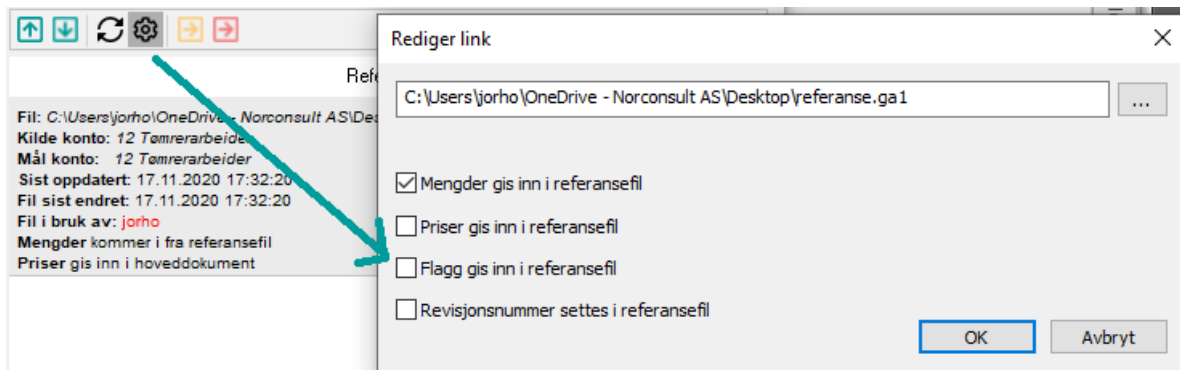

Generelle BIM endringer

Slett IFC kobling

Det er nå alltid mulig å slette IFC-kobling uavhengig om fil ikke lenger eksisterer eller kontakt med plassering er borte.



Underposter AMA visualiseres i IFC Plot

Ved å klikke på underposter tilknyttet en BSAB-kode vil nå objektet tilknyttet denne koden være synlig i IFC plot

Juster underposters plassering for AMA

Via løpenummerjustering er det mulig å justere underposters plassering opp og ned etter at de er lagt til

Prosess	Tekst	Mengde	Merknad
20	SAMMANSATTA BÄRVERK		
	Underpost A	0,00	m
	Underpost B	0	stk
	Underpost C	0,00	kg

Øke vinduet på IFC-feilmeldinger

Vinduets standard størrelse er gjort større for å lettere kunne se de feilmeldingene som vises på IFC-filer tilknyttet prosjektet.

Nytt BIM ikon

Menyen for behandling av IFC og eksport av .xml har fått nytt ikon, samt alle poster som er linket inn via en IFC-fil.. Enklere for brukerne å skille på hva som er BIM relatert.

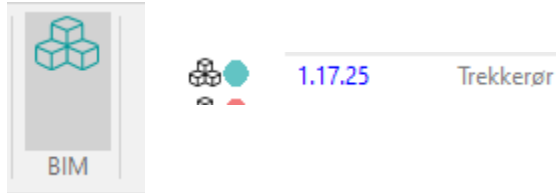

Start arbeidet i ISY Beskrivelse

Med versjon 11.3 kan du nå starte i ISY Beskrivelse, importer til Revit for berikelse av objekter og importere tilbake til samme prosjektfil (.GA1). Ved sjekk av postguid i ISY Beskrivelse er det nå enklere å få match ved import og gruppering av poster som ikke først er opprettet i Revit.

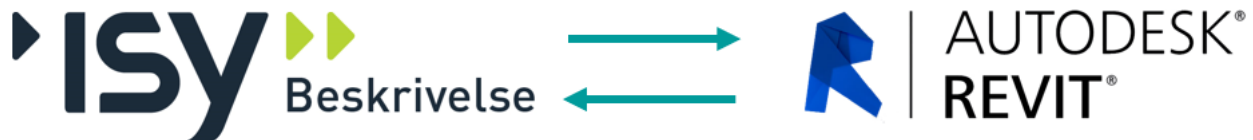

Nye enhetsvalg for AMA

Via AMA-mal i ISY Beskrivelse er det nå tilført to nye enhetstyper. Enhetstypene er tilgjengelig under enhetskolonnen.

Enhetsvalg 3-strek enhet gir tilgang til totalbeløp for post, men ingen av de andre feltene

Enh.	Mängd	å-pris	Belopp
---	---	---	0

Enhetsvalg 4- strek gir ikke tilgang til noen av kolonnene

Enh.	Mängd	å-pris	Belopp
----	----	----	----

Ny versjon av config.ifcc

En del nødvendige endringer utført for bedre kvalitetssikring av import

Ny rask tilgang til de mest brukte merknadene

Merknad F og M har nå fått egne knapper for raskere bruk.

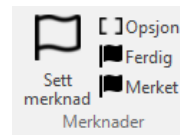

Feilretting

- Import av ifc med stikkord endrer bare de første feltene
- N'te gangsimport av IFC feiler hvis 9'er koder er valgt som matrisevalg
- Eksport til .xml prisforespørsel/ prosjektoverføring fyller ut alle tomme stikkord med *Ikke relevant*. Det er kun lokalisering som skal ha *Ikke relevant*, resten skal ha *valgfritt*
- Lagringsrutinen vår feiler ved bruk av Distributed File System (DFS)
- Nye underposter for AMA sorteres ikke automatisk basert på rekkefølgen lagt til
- To identiske ifc filer med informasjon slår ikke sammen like poster
- Like koder slås ikke sammen i samme ifc fil (Group by fungerer ikke)